

abanico creativo

+ Sandra Pani y María José Romero exhibieron sus creaciones en el marco del Gallery Weekend. Checa en nuestra página web otras exposiciones de este fin de semana de arte.



Mariana y Andrés Alvarado con Laura Guillén

EMMAMOLINA



Emma Molina y Raúl Zorrilla

El deseo de Emma Molina, dueña de la firma regiomontana homónima, es que colectivos y creadores que comienzan a despuntar tengan presencia en la Ciudad de México y Monterrey, pues reconoce que el talento con propuesta debe estar presente en el mercado nacional.

La galerista mostró, dentro del Recinto Escandón, los trabajos de las hermanas Sofía y Cecilia Cervantes, la lagunera Thanny Lee Betancourt, quien actualmente vive y trabaja en Monterrey, así como de la capitalina Sofía Ortiz, cuyas propuestas, desde su perspectiva, poseen fuerza y soporte académico.

“El mercado es muy demandante y requiere de una actualización constante, de propuesta que le llegue a una generación que comienza a adquirir estas obras; en mi experiencia a lo largo de 24 años he mostrado a jóvenes y a personas consolidadas, pero en este momento creo que hay que dar más cabida a los jóvenes”, compartió la galerista.

“Me interesa curtir el trabajo de los colectivos y de artistas que han tenido una trayectoria con atención de la crítica”.

EMMA MOLINA, *galerista*



Sandra Pani

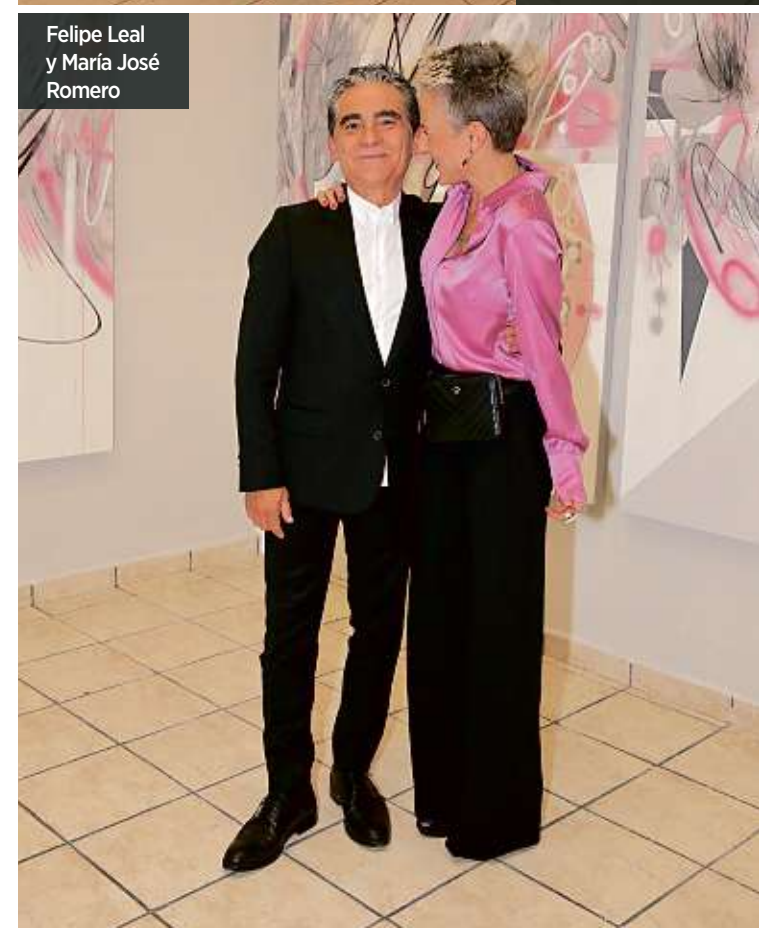

Felipe Leal y María José Romero